



XI Duathlon Sprint Città di Santena (TO)

Domenica 29 marzo 2026

PROGRAMMA GARA

- 10.00 – Ritrovo presso Scuola Media G.Falcone, via Tetti Agostino 31
- 11.00 – Apertura zona cambio
- 12.30 – Chiusura zona cambio
- 12.45 – Allineamento nei box
- 13.00 – Partenza gara femminile
- 13:45 – Partenza gara maschile (l'orario può variare in base alle decisioni dei giudici)
- 16.30 – Premiazione

ISCRIZIONI

Sul sito www.quality.it attraverso il portale **ENDU**

Le società che intendessero iscrivere cumulativamente i propri atleti potranno inviare una mail a gare@quality.it indicando i dati di ognuno di loro, completi di numero di tessera Fitri e allegando la copia del bonifico di pagamento al c/c del Credito Valtellinese intestato a Qualityt ASD codice IBAN IT22J0623001000000015338796 Per ogni 10 atleti iscritti, l'undicesima quota sarà omaggio".

QUOTE

Senior e Master

Scontata € 40,00 entro il 31.01.2026

Scontata € 45,00 entro il 28.02.2026

€ 50,00 00 entro le 24:00 del 23.03.2026 (termine chiusura iscrizioni)

Junior € 15,00 entro il 23.03.2026

U23 ed S1 € 25,00 entro il 23.03.2026

YouthB € 8,00 entro il 23.03.2026

Non si accettano richieste di rimborso per rinuncia alla partecipazione. Al contrario, in fase di iscrizione sul portale ENDU, è possibile sottoscrivere l'assicurazione che consente rimborso delle quote d'iscrizione versate (dedotte spese di segreteria).

ZONA CAMBIO (fino a 800 atleti) all'interno del Campo Sportivo Comunale

In caso di impraticabilità del campo in erba, essa verrà spostata nel parcheggio dell'impianto

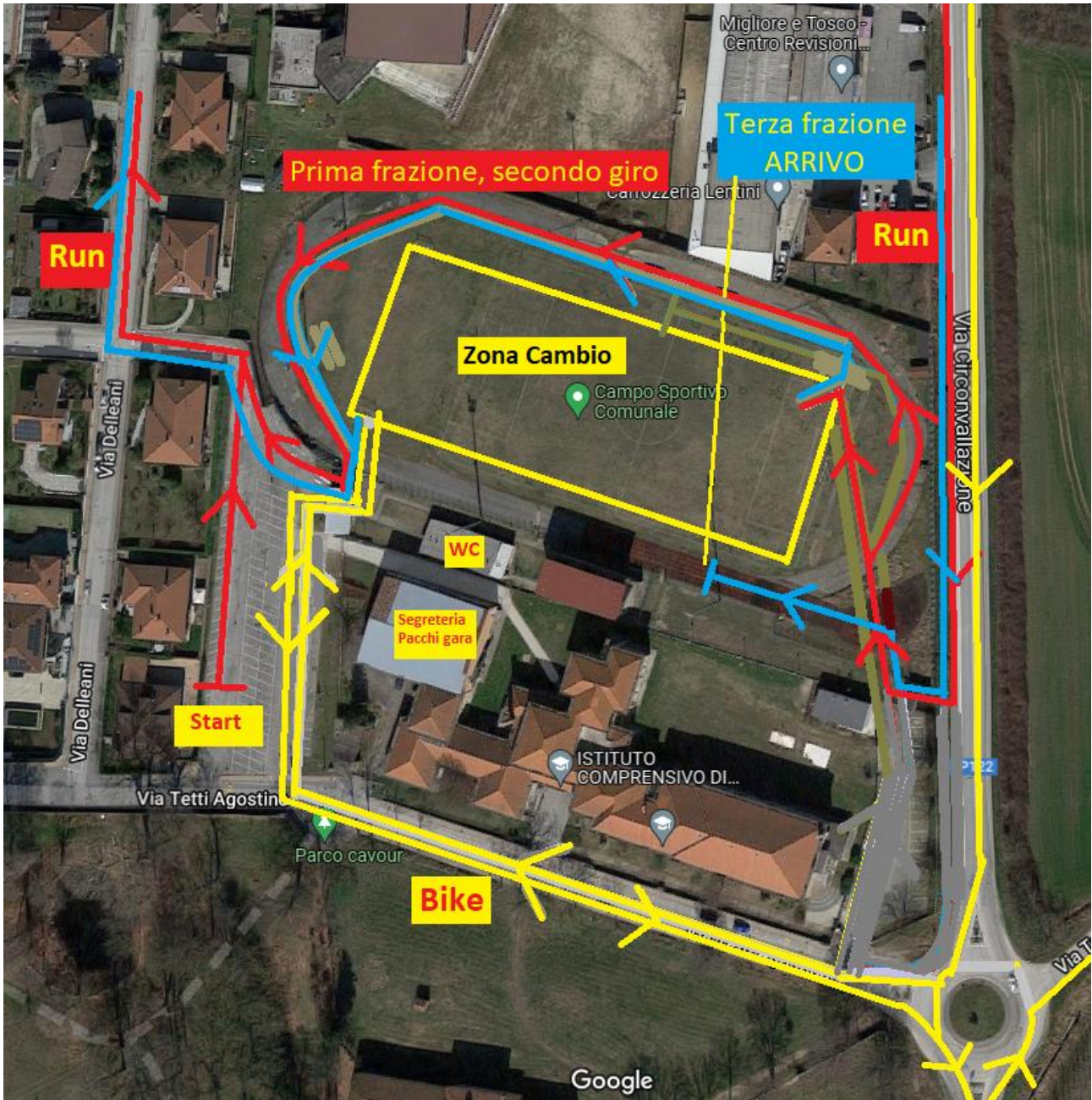

RUN



ATTENZIONE! Dal 2025 il cancello d'ingresso nel campo sportivo è cambiato e si trova prima di arrivare alla rotonda.

BIKE (2 Laps a traffico chiuso)

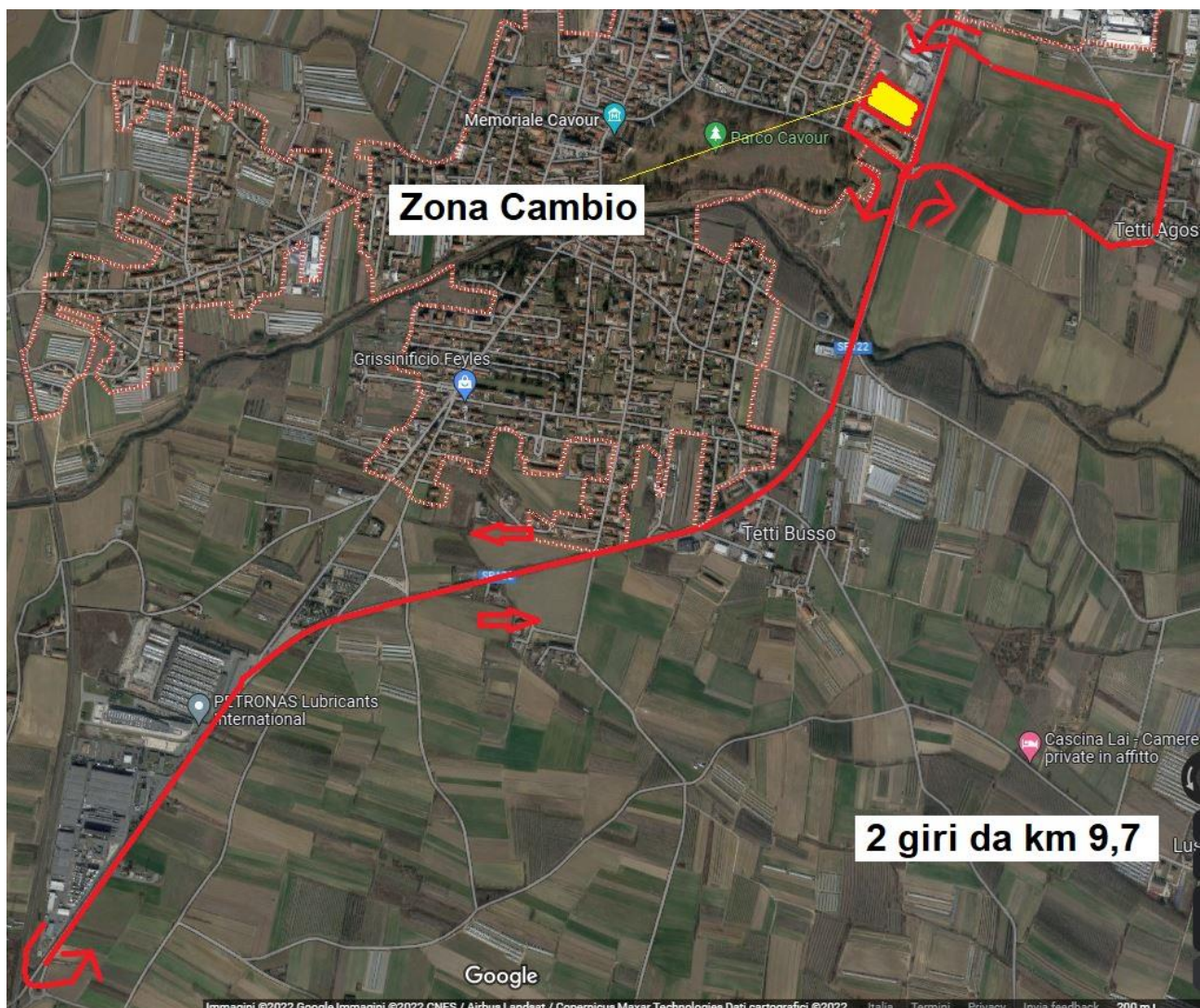

ALBERGHI

Hotel Panorama – Cambiano – Con tariffe agevolate riservando direttamente allo 0119440396
Singola € 65,00 – Doppia € 80,00 – Tripla € 95,00 – Quadrupla € 100,00

Assistenza cicli

Presso Cube Store Torino, via Asti 1, Santena. Tel. 011 1922 7280

Pacco gara

T-shirt “souvenir” evento e prodotti in natura

Sicurezza

E' garantita dalla Polizia Municipale di Santena e dai gruppi di Protezione Civile ANC Poirino e del Gruppo Radio Emergenze Santena; inoltre dagli ASA F.I.R. CB Piemonte, dal Progetto Ciclistico e dai VV.FF. Santena.

Servizio Sanitario

Ambulanze, personale medico e paramedico della Croce Rossa di Santena.

PARCHEGGI E SERVIZI

