



GALLIPOLI

TRIATHLON OLIMPICO Gara Silver

TROFEO MAGNA GRECIA



KM1,5 + KM40 + KM10

ecoresort **lesire**

GALLIPOLI

3 MAGGIO 2026

START
9:00

CAROLI  Hotels

OLIMPIADE

PARTNER

NOVARREDAHOME



giessegi



Nardò (LE) - 0833 1936290 - novarreda.com





INDICE

1. Presentazione della gara

2. Organizzazione

2.1 Come raggiungere il Campo Gara “Le Sirenè”

3. Modalità di iscrizione

3.1 Condizioni di partecipazione

4. Programma gara

4.1 Mappe

5. Descrizione percorso gara

5.1 Zona cambio

6. Montepremi e Premiazioni

7. Dove alloggiare

8. Servizi

9. Assistenza sanitaria

10. Note



1. Presentazione della gara

Il 03 Maggio il Trofeo Magna Grecia farà tappa a Gallipoli, una delle mete più affascinanti del Salento, per una gara SILVER di TRIATHLON OLIMPICO che va oltre la semplice competizione sportiva.

La gara, tappa del circuito regionale RACEHARD TRIATHLON, si svolgerà nella splendida Baia Verde, all'interno di una zona di Parco Naturale, dove spiagge di sabbia chiara, mare cristallino e macchia mediterranea creano uno scenario ideale per il Triathlon. Qui la primavera è nel suo momento migliore: temperature miti, luce intensa e colori che rendono ogni tratto del percorso ancora più suggestivo.

Il percorso gara è pensato per essere scorrevole e coinvolgente: si nuoterà nelle acque limpide dello Ionio, la frazione ciclistica attraverserà l'area di Baia Verde, su strade veloci e sicure, mentre la corsa si svilupperà su un tracciato pianeggiante, a pochi metri dal mare, immerso nella natura.

Cuore dell'evento sarà *L'Ecoresort Le Sirenè*, struttura immersa nel verde che ospiterà la logistica di gara.

Grazie alla convenzione riservata ad atleti e accompagnatori, sarà possibile soggiornare in un contestorilassante e funzionale, ideale per unire performance sportiva e recupero.

Ma Gallipoli, a maggio, sarà molto più di una gara. Potrà essere il periodo perfetto per scoprire la città vecchia, affacciata sul mare e collegata alla terraferma da un ponte seicentesco, passeggiare tra vicoli, chiese barocche e bastioni, oppure godersi i tramonti sul porto.

Sarà anche il momento ideale per assaporare la cucina salentina, tra prodotti locali e tradizioni che raccontano il territorio.

Il *Gallipoli Olympic Triwave Caroli Hotels* diventerà così un'esperienza completa, tra competizione, natura, mare, cultura e accoglienza. Un appuntamento da vivere con calma, magari fermandosi qualche giorno in più, per portare a casa non solo una gara, ma un ricordo autentico del Salento.

GALLIPOLI VI ASPETTA!

2. Organizzazione

SOCIETÀ ORGANIZZATRICE:
Salento Triathlon enjoy

REFERENTE:
Marco Margiotta



TELEFONO:
3711276103

EMAIL:
marco-margiotta@libero.it

DIRETTORE DI GARA:
Marco Margiotta



2.1 Come Raggiungere l'ECORESORT LE SIRENÉ

-  Provenienza Nord per Statale 101 Lecce - Gallipoli, proseguire su Statale 274, uscita Li Foggi, proseguire per Litoranea, proseguire su Strada Provinciale 239, ingresso Ecoresort Le Sirenè (Caroli Hotels).
-  Destinazione Brindisi/Papola Casale, seguire le indicazioni “in auto” oppure “in treno” proseguendo per Gallipoli.
-  Destinazione stazione FS Lecce, poi Gallipoli con treno locale Ferrovie del Sud/Est, poi proseguire con mezzo direzione Baia Verde - Strada Provinciale 239, ingresso Ecoresort Le Sirenè (Caroli Hotels).



3. Modalità d'iscrizione gara individuale e staffette

Da effettuarsi esclusivamente on-line sul sito www.icron.it

Quota d'iscrizione gara individuale:

€ 50,00 per gli atleti delle categorie S2, S3, S4 e Master entro il 22/02/26

€ 60,00 per gli atleti delle categorie S2, S3, S4 e Master entro il 05/04/26

€ 70,00 per gli atleti delle categorie S2, S3, S4 e Master dal 06/04/26 fino a chiusura iscrizioni

€ 25,00 per la categoria S1 e Under 23

€ 15,00 per la cat. Junior

Quota d'iscrizione gara staffette

€ 60,00 (2 o 3 atleti) entro il 22/02/26

€ 90,00 (2 o 3 atleti) dal 23/02/26 fino a chiusura iscrizioni

Scadenza iscrizioni alle 23:59 del 26/04/2026

Ogni atleta dovrà essere munito del Chip che troverà nella busta tecnica. Il chip dovrà essere indossato correttamente sulla caviglia e riconsegnato dopo l'arrivo. In caso di mancata riconsegna, è prevista una sanzione di € 60,00 addebitata all'atleta o alla società di appartenenza

Ogni iscritto dovrà dotarsi del portachip personale. In caso di necessità, il portachip potrà essere acquistato on-line al momento dell'iscrizione, oppure sul posto il giorno della gara presso lo stand Icron, al costo di € 5

3.1 Condizioni di partecipazione

Potranno partecipare tutti gli atleti Senior, Master, Junior M/F in regola con il tesseramento F.I.Tri. per l'anno 2026

Sono ammessi i tesseramenti giornalieri FITRI, da effettuarsi solo ed esclusivamente sul sito www.myfitri.it previa presentazione del certificato medico agonistico specifico per il triathlon (in corso di validità), al momento dell'iscrizione sul portale.

Attenzione:

Solo dopo aver perfezionato la procedura di tesseramento giornaliero, si potrà procedere con l'iscrizione alla gara.

L'iscrizione alla gara, priva del tesseramento giornaliero, NON autorizza la partecipazione alla competizione.

In questo caso, l'interessato, non avrà diritto ad alcun rimborso.

NON saranno accettate iscrizioni incomplete e/o senza ricevuta di pagamento.

NOTE:

Chiusura anticipata delle iscrizioni

Al fine di garantire il miglior svolgimento dell'evento, l'Organizzatore si riserva la possibilità di chiudere anticipatamente le iscrizioni in base alle esigenze organizzative



4. Programma Gara

SABATO 2 MAGGIO

- Ore 18:00 - 19:00 Sala meeting 2 Mario Caputo e Maria Domenica Caroli”: consegna pacchi gara
- Ore 8:00 Sala meeting “Attilio Caroli e Gilda Nuzzolese”
Convegno di aggiornamento sul regolamento tecnico per giudici di gara e aspiranti giudici.
Partecipazione aperta a tecnici, dirigenti ed atleti.

DOMENICA 3 MAGGIO

- Ore 07:00 Raduno Atleti
- Ore 07:00 - 08:00 consegna pacchi gara presso l’Hotel LE SIRENÈ
- Ore 08:00 apertura zona cambio
- Ore 08:45 chiusura zona cambio
- Ore 09:00 Partenza gara TRIATHLON OLIMPICO

A seguire premiazioni

- Pasta Party

4.1 Mappe



5. Descrizione percorso gara

Frazione SWIM:

Percorso di 1 giro da 1,5 km, da percorrere in senso orario, mantenendo le boe sul lato destro del percorso



Frazione BIKE:

Percorso di 6 giri da 6,2 km, da percorrere in senso antiorario (SP 239, SP 221) con un tappeto di rilevamento per il passaggio degli atleti

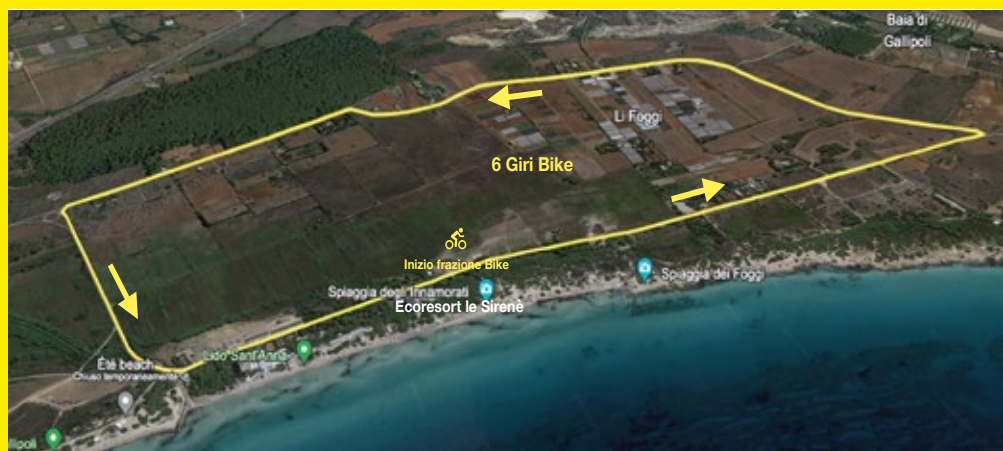

Frazione RUN:

Percorso di 10 km da svolgersi, in parte su percorso a bastone (SP 239) ed in parte su percorso multilap di 2 giri A/R (SP 200) delimitato da due coni (con 3 giri di boa da percorrere), con due tappeti di rilevamento per il passaggio degli atleti





5.1 Zona cambio

Transizione 1



Transizione 2

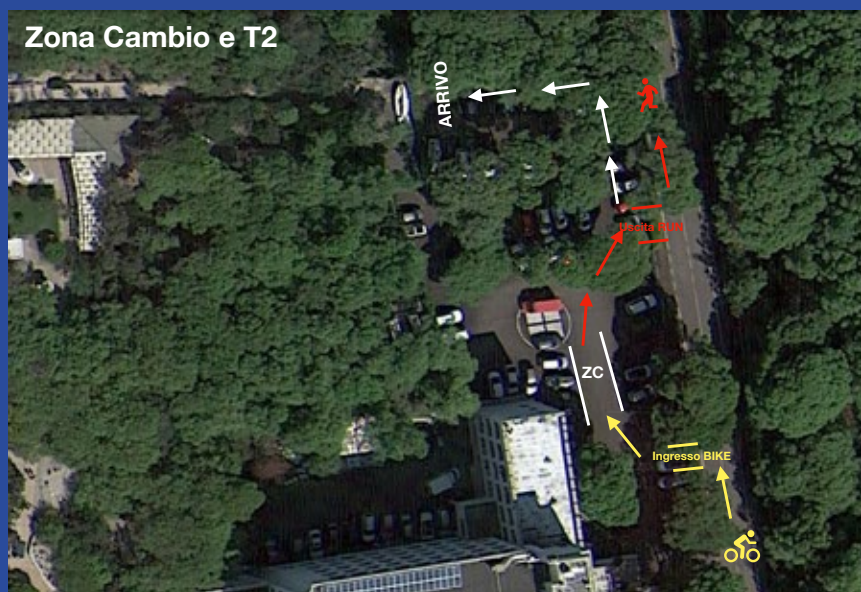



6. Montepremi e Premiazioni

Saranno premiati:

- i primi 3 atleti assoluti M/F e i primi 3 atleti di categoria M/F.
- le prime 3 staffette classificate assolute

Il montepremi della gara individuale per le categorie M/F è di € 1500, rivalutabile in base a quanto indicato nella circolare gare 2026 (par. 26)

7. Dove alloggiare

Ecoresort Le Sirenè Caroli Hotels di Gallipoli.

La convenzione è valida per atleti, dirigenti e accompagnatori.

Tariffe valide per prenotare entro il 4 aprile 2026:

- € 39,00 al giorno, a persona, in pernottamento e prima colazione, in camera doppia/ matrimoniale
- € 54,00 al giorno, a persona, in mezza pensione, in camera doppia/matrimoniale

Riduzioni:

- terzo letto: 3-11 anni gratis / 12-99 anni sconto 30%
- quarto letto: 3-11 anni sconto 50% / 12-99 anni sconto 30%

Supplemento camera doppia uso singola: + € 15,00

Tariffe valide per prenotare dopo il 5 aprile 2026:

- € 44,00 al giorno, a persona, in pernottamento e prima colazione, in camera doppia/ matrimoniale
- € 59,00 al giorno, a persona, in mezza pensione, in camera doppia/matrimoniale

Riduzioni:

- terzo letto: 3-11 anni gratis / 12-99 anni sconto 30%
- quarto letto: 3-11 anni sconto 50% / 12-99 anni sconto 30%

Supplemento camera doppia uso singola: + € 20,00

In caso di prenotazione si prega di far pervenire la richiesta tempestivamente, in modo da poter opzionare le camere in tempo utile.

Per prenotazioni:

0833 202536 • centroprenotazioni@carolihotels.it indicare
Gara Gallipoli Olympic Triwawe del 03 maggio

8. Servizi

- Noleggio e trasfer: per il noleggio delle bici, auto e pulmini e per il servizio transfer da/per aeroporti e stazioni ferroviarie, contattare il 347 7473828 Cosimo - mail info@fliber.it
- Segreteria e deposito borse:
Sarà predisposta un'area all'interno dell'Hotel, al piano terra.
- Parcheggio: di fronte all'Ecoresort Le Sirenè sarà a disposizione un ampio parcheggio della Struttura custodito e videosorvegliato



9. Assistenza sanitaria

L'assistenza sanitaria in gara è garantita da 3 Ambulanze attrezzate GIVI.

La Struttura ospedaliera di riferimento è il Presidio Ospedaliero di Gallipoli "Sacro Cuore di Gesù",
Strada Provinciale per Sannicola - Alezio, 13

Tel. Centralino 0833 270111.

10. Note

L'iscrizione da diritto a:

- Pacco gara
- Medaglia Finisher
- Pettorale gara
- Chip per il cronometraggio
- Numero adesivo per casco e borsa
- Numero per bicicletta
- Servizio di cronometraggio
- Assistenza sanitaria
- Pasta Party
- Servizio di deposito borse

Zona cambio:

La zona cambio sarà allestita all'interno del parcheggio dell'Hotel Le Sirenè Caroli Hotels.

Responsabilità e Privacy

Con l'iscrizione al ***Gallipoli Olympic Triwave***, l'atleta autorizza espressamente l'A.S.D. Salento Triathlon enjoy ed altre entità terze partner, unitamente a sponsor e media partner, all'acquisizione del diritto di utilizzare immagini fisse o in movimento sulle quali potrà apparire, su tutti i supporti visivi nonché sui materiali promozionali e/o pubblicitari, prodotti e diffusi in tutto il mondo e per tutto il tempo massimo previsto dalle leggi, dai regolamenti e dai trattati in vigore, compresa eventuale proroga che potrà essere apportata al periodo previsto.

L'atleta concede all'A.S.D. Salento Triathlon enjoy ed altre entità terze partner il diritto al pieno utilizzo della sua immagine senza limiti di tempo, luogo e modalità, rinunciando ad avanzare qualunque pretesa, anche economica.

Con l'iscrizione al ***Gallipoli Olympic Triwave*** l'atleta dichiara di conoscere nell'interezza e di accettare il regolamento FITRI ed il presente regolamento ufficiale.

Ai sensi del D.lsg. no 196 del 30/6/2003 e seguenti ed in ottemperanza del Regolamento Europeo n. 679/2016 - GDPR-, prima dell'iscrizione, l'atleta è tenuto a prendere visione della documentazione in materia di tutela della privacy ed esprimere il proprio consenso al trattamento dei dati personali.

Per tutto quanto non previsto nella presente guida si rimanda ai regolamenti specifici e alle leggi vigenti in materia.

L'organizzatore si riserva di variare in qualunque momento ogni norma del presente regolamento per motivi di forza maggiore.

Le 5 stelle dell'Ospitalità nel Salento, dal 1966



HOTEL
TERMINAL
Santa Maria di Leuca



Gallipoli



Gallipoli



Gallipoli



Santa Maria di Leuca



CAROLI  **Hotels**

booking@carolihotels.it ~ +39 0833 202536 ~ www.carolihotels.it