



**SAVONA
TRIATHLON**

A.S.D. TRIATHLON SAVONA

C.so V. Veneto 54/20 17100 Savona, tel: 019696261

Email: triathlonsavona@yahoo.it - www.triathlonsavona.it

P.IVA: 01760260099 C.F.: 92076070090

N. Registro Società Sportive Dilettantistiche: 104126

PRG/2026

Pagina 1 di 8

Programma 26° Triathlago - Osiglia



1.1 LA GARA

Il 26° TRIATHLAGO si svolgerà a Osiglia sabato 8 agosto 2026 e consiste in una gara di "Triathlon Sprint su strada di livello Bronze" aperto a Singoli e Staffette.

1.2 PARTECIPAZIONE

Alla gara possono partecipare gli atleti tesserati alla FITRI e gli atleti non tesserati FITRI purché in regola con la Circolare "Day Pass" FITRI valida per il 2026.

1.3 ISCRIZIONI

Le iscrizioni si accettano mediante iscrizione online a partire dal sito www.triathlonsavona.it.

Le quote di iscrizione sono:

- **Categorie Senior e Master:** 35 euro.
iscrizione agevolata a 30 euro fino al 10 giugno ore 23:59
- **Categoria Under23:** 25 euro.
- **Categoria Junior:** 15 euro.
- **Categoria Youth B:** 8 euro.
- **Staffette:** 15 euro ad atleta.
(Le iscrizioni di questa categoria saranno chiuse al raggiungimento delle 5 squadre).

APERTURA ISCRIZIONI: ORE 00:00 del 1 giugno 2026.

CHIUSURA ISCRIZIONI: ORE 23:59 del 5 agosto 2026.

La quota di iscrizione, se non versata sul sito iscrizioni, deve essere versata mediante bonifico bancario presso:

INTESA S PAOLO IBAN: IT97G0306909606100000112614

Intestato a Triathlon Savona c.so V. Veneto 54/20 17100 Savona

NUMERO MASSIMO ATLETI SINGOLI:250

NUMERO MASSIMO STAFFETTE: 5

ISCRIZIONI NON TESSERATI E STRANIERI:

Il tesseramento GIORNALIERO (Day Pass) per gli atleti non tesserati FITRI e per gli atleti STRANIERI dovrà essere effettuato sul portale myfitry.it PREVENTIVAMENTE all'iscrizione alla gara.

Il regolamento per il tesseramento giornaliero si può trovare sul portale federale.

ANNULLAMENTO ISCRIZIONE E RIMBORSO QUOTA:

In caso di rinuncia di un atleta il rimborso della quota di iscrizione avverrà secondo il regolamento FITRI oppure mantenuta per una delle gare organizzate dalla ASD Triathlon Savona.



1.4 ORARI

SABATO 08/08/26

- Ore 9.00 – 11.30 consegna pacchi gara presso il C.S. Imbarcadero di Osiglia
Coordinate 44°17'17.1"N 8°12'06.2"E
- Ore 11.00 apertura zona cambio
- Ore 12.30 chiusura zona cambio
- Ore 12.45 briefing
- Ore 13.00 partenza gara
- Ore 14.00 primi arrivi
- Ore 14.00 - 16:00 pasta party e premiazioni

1.5 ASSISTENZA MEDICA

L'assistenza medica e' assicurata dalla Croce Rossa di Osiglia e da un dottore.

1.6 CRONOMETRAGGIO

Sarà gestito con cronometraggio elettronico.

1.7 RISTORO

Per la frazione podistica è previsto un ristoro idrico al km 2,5.

Pasta party al termine della gara.

1.8 SICUREZZA

La sicurezza e' gestita dal personale della Protezione Civile di Osiglia, dai Carabinieri di Millesimo, dalla Croce Rossa di Osiglia e dai volontari dell'associazione.

1.9 INFORMAZIONI TURISTICHE E PRENOTAZIONI ALBERGHIERE

B&B La Casa di Magali [340 947 5127](tel:3409475127)

Ristorante la Posta: [019 542080](tel:019542080)

Albergo Alpino 019 542090



1.10 PACCO GARA

I pacco gara potrà contenere prodotti tipici e/o un prodotto tecnico e potrà essere ritirato presso il Centro Sportivo "Imbarcadero" di Osiglia solo negli orari come da programma.

1.11 INFORMAZIONI

Osiglia si raggiunge:

- dall'autostrada Torino-Savona uscendo al casello di Millesimo e seguendo le indicazioni per Osiglia (18 Km dal casello)
- dall'autostrada dei Fiori uscendo a Finale e proseguendo per località Melogno e deviando poi per Osiglia (25 Km dal casello)

1.12 PERCORSI GARA

Nuoto

Il percorso a triangolo ha una lunghezza totale di 750 m con partenza in acqua.

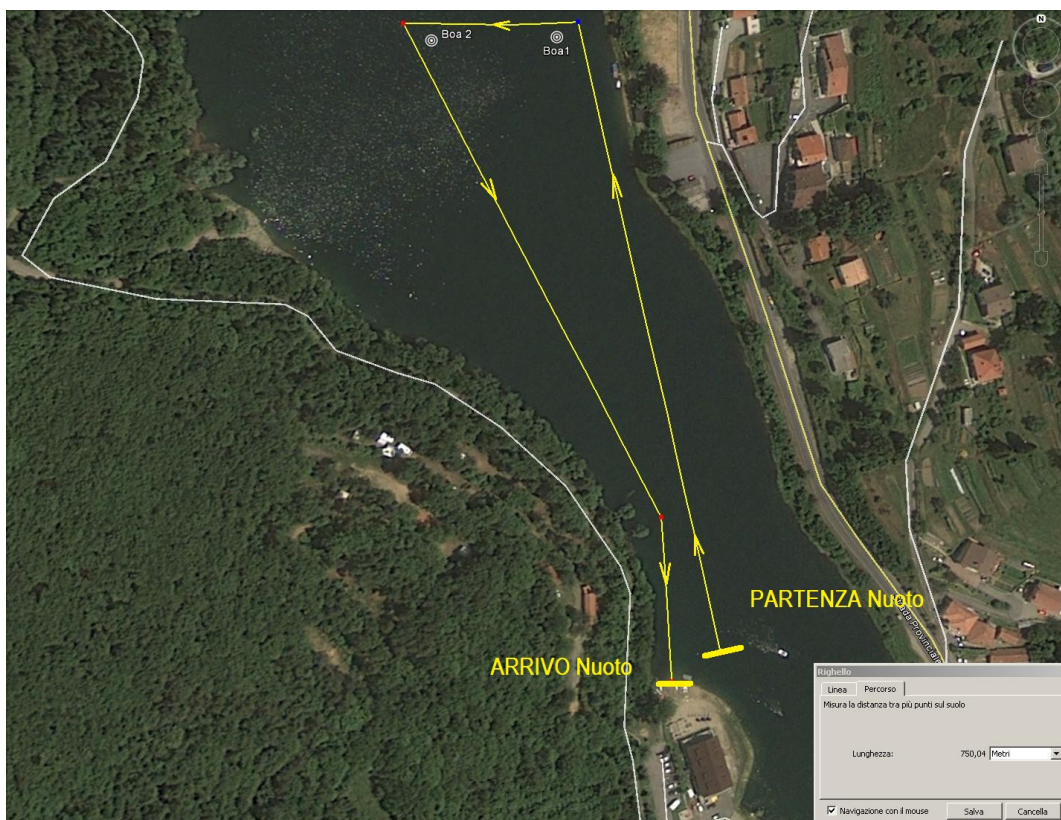

Corsa

Per la corsa è previsto un circuito a bastone di andata e ritorno di 4,7 Km totali con un dislivello positivo di circa 30 m sul lungolago di Osiglia.

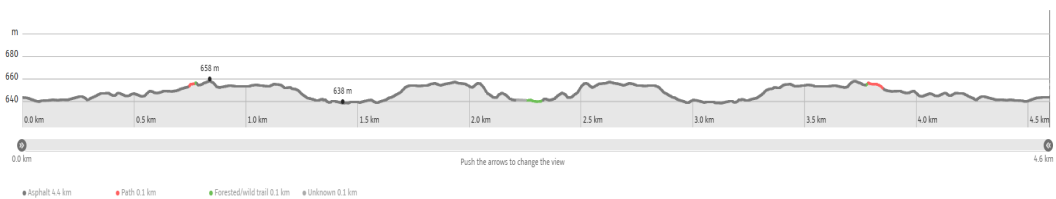

Zona Cambio / Segreteria

La Zona Cambio NON È COMPENSATA e si trova presso il parcheggio del Centro Sportivo Imbarcadere.

La Segreteria e tutti i servizi sono presso il Centro Sportivo Imbarcadere ed il Centro Sportivo La Bacolla.



A seguito degli insoliti fenomeni di svuotamento e riempimento del lago, della quiete sovranaturale delle sue insenature e del sorgere della luna sulla Baltera come allineamento astrale della volta celeste, la location di Osiglia è stata indicata dall'organizzazione come uno dei rari eventi appartenenti al Triathlon Intergalactic Contest (TIC).

Essere tra gli atleti che ne prenderanno parte significa non solo vivere un'esperienza sportiva ma appartenere ad un momento mistico che permette di entrare in congiunzione con la galassia delle multidisciplinari.